

Socialnämnden

2011-03-16

| | | |
|----------------------------------|---|---------------------------------|
| Plats och tid | Kommunhuset, kommunsalen, Orsa onsdagen den 16 mars 2011, kl 13.00 – 16.30 | |
| Beslutande | Hans Sternbro (s), ordförande Anne-Marie Fröjdh (c) Inger Jones-Eriksson (s) Lisbeth Backans (s) Ditte Hermansson (m) Carina Gillgren (mp) Jan-Olof Nises (c) Spiris Kerstin Eriksdotter Eriksson (c) Hans Thelin (kd) | |
| Övriga Deltagande | Christin Elofsson-Arons, socialchef Pernilla Bäckman, ekonom §§ 22-23/11 Kristina Olsson (s), ersättare Kerstin Ängeby (s), ersättare Camilla Lööv, SKTF § 21/11 Magnus Bjurman, SKTF § 21/11 Lars Bergman-Troll, SSR § 21/11 | |
| Utses att justera | Anne-Marie Fröjdh | |
| Justeringens plats och tid | Socialkontoret senast 2011-03-30 | Paragraf 20-38/11 |
| Underskrifter | Sekreterare Lotta Hedin | |
| | Ordförande Hans Sternbro | |
| | Justerande Anne-Marie Fröjdh | |
| ----- | | |
| | Anslagsbevis | |
| | Protokollet är justerat. Justeringen har tillkännagivits genom anslag | |
| Organ | Socialnämnden | |
| Sammanträdesdatum | 2011-03-16 | |
| Datum för anslags uppsättande | | Datum för anslags nedtagande |
| Förvaringsplats för protokollet | Socialkontoret | |
| Underskrift | Lotta Hedin | |

Socialnämnden

2011-03-16

Sn § 20/11

Val av justerare

Socialnämnden väljer Anne-Marie Fröjdh (c) till justerare.

Socialnämnden

2011-03-16

Sn § 21/11**Besök av SKTF**

Representanter för Sveriges Kommunaltjänstemannaförbund har begärt att få träffa socialnämnden.

Camilla Lööv och Magnus Bjurman, Sveriges kommunaltjänstemannaförbund (SKTF) samt Lars Bergman-Troll, Sveriges socionomers riksförbund (SSR) besöker socialnämnden.

Anledning till besöket är att de vill diskutera och förklara vikten av att ärendegången i förvaltningen görs i rätt ordning.

Socialnämnden tar del av informationen och tar tillbaka frågan till beredning och arbetsutskott.

Socialnämnden

2011-03-16

Sn § 22/11**Budgetuppföljning**

Pernilla Bäckman, ekonom presenterar budgetuppföljning per februari 2011. Prognosen pekar på minus ca 2,5 miljoner kronor inom försörjningsstödet.

Socialnämnden tar del av uppföljningen.

Socialnämnden

2011-03-16

Sn § 23/11**Au § 6/11****Ekonomisk uppföljning**

Pernilla Bäckman, ekonom presenterar detaljbudget för 2011 och arbetsutskottet går igenom den.

Hyrorna inom särskilda omsorgen ska ses över.

Förvaltningsberättelse presenteras på nästa arbetsutskott den 2 mars.

Förslag till beslut

Arbetsutskottet föreslår socialnämnden att godkänna detaljbudgeten.

Beslut

Socialnämnden beslutar att godkänna detaljbudgeten.

Socialnämnden

2011-03-16

Sn § 24/11**Au § 1/11****Övertagande av Arbetsmarknadsenheten**

Övertagande av Arbetsmarknadsenheten (AME) samt placering för den i socialförvaltningens organisation.

Förslag till beslut

Att Arbetsmarknadsenheten flyttas över till socialförvaltningen med placering under verksamhetschef för Individ- och Familjeomsorgen.

Beslut

Arbetsutskottet föreslår socialnämnden besluta enligt förslag, med tillägg: Ekonomisk kalkyl för 2011 ska göras. Återrapportering till arbetsutskott och socialnämnd ska ske tre gånger under 2011.

Beslut

Socialnämnden beslutar att arbetsmarknadsenheten flyttas över till socialförvaltningen med placering under verksamhetschef för Individ- och Familjeomsorgen. Ekonomisk kalkyl för 2011 ska göras. Återrapportering till arbetsutskott och socialnämnd ska ske tre gånger under 2011.

Socialnämnden

2011-03-16

Sn § 25/11**Au § 16/11****Förslag till ny organisation**

Socialchef Christin Elofsson-Arons lämnar ett förslag till ny organisation för socialförvaltningen.

Arbetsutskottet diskuterar förslaget.

Förslag till beslut

Arbetsutskottet föreslår socialnämnden att anta förslaget till ny organisation.

Förhandling med facken är gjord. Socialnämnden tar del av protokollet från förhandlingen.

Oppositionen yrkar på att ÄHO-chef inte tillsätts under 2011.

Majoriteten ajournerar sig.

Majoriteten yrkar på att socialchefen gör bedömning av när ÄHO-chef behöver rekryteras.

Ordförande ställer proposition på oppositionens yrkande och majoritetens yrkande.

Ordförande finner att majoritetens förslag vinner.

Votering begärs.

forts

Socialnämnden

2011-03-16

forts**Sn § 25/11****Au § 16/11**

För oppositionens förslag röstar Hasse Thelin (kd), Jan-Olof Nises (c), Spiris Kerstin Eriksson (c) och Anne-Marie Fröjdh (c). [Se bilaga 1](#)

För majoritetens förslag röstar Ditte Hermansson (m), Lisbeth Backans (s), Carina Gillgren (mp), Inger Jones-Eriksson (s) och Hans Sternbro (s).

Ordförande finner att majoritetens förslag vinner.

Beslut

Socialnämnden beslutar att anta förslaget till ny organisation för socialförvaltningen, se bilaga. Socialnämnden beslutar också att socialchefen bedömer när ÄHO-chef ska rekryteras. [Se bilaga 2](#)

Minoriteten lämnar skriftlig reservation.

Socialnämnden

2011-03-16

Sn § 26/11**Au § 18/11****Årsredovisning 2010**

Christin Elofsson-Arons presenterar årsredovisning för socialförvaltningen 2010.

Arbetsutskottet går igenom årsredovisningen.

Förslag till beslut

Arbetsutskottet föreslår socialnämnden att godkänna årsredovisningen 2010.

Beslut

Socialnämnden godkänner årsredovisningen 2010.

Socialnämnden

2011-03-16

Sn § 27/11**Au § 10/11****Verksamhetsberättelse 2010**

Kristina Lantz, budget- och skuldrådgivare lämnar en verksamhetsberättelse för perioden 2010-01-01 – 2010-12-31.

Arbetsutskottet tar del av verksamhetsberättelsen och lämnar den vidare till socialnämnden.

Socialnämnden är tacksam för informationen.

Socialnämnden

2011-03-16

Sn § 28/11**Au § 19/11****Förslag till revidering av socialnämndens delegationsordning**

Socialchef Christin Elofsson-Arons och IFO-chef Astrid Lundberg lämnar förslag till revidering av socialnämndens delegationsordning.

Ändring av delegat i följande punkter:

| | | |
|--------|--------------------------|-------------------|
| 3.1 b | Från avdelningschef till | teamledare |
| 3.5 | ” avdelningschef ” | socialsekreterare |
| 3.10 | ” avdelningschef ” | teamledare |
| 3.11 | ” avdelningschef ” | teamledare |
| 3.12 | ” avdelningschef ” | socialsekreterare |
| 3.18 | ” avdelningschef ” | teamledare |
| 3.32 a | ” avdelningschef ” | teamledare |
| 3.38 | ” avdelningschef ” | socialsekreterare |
| 3.40 | ” avdelningschef ” | socialsekreterare |
| 3.41 | ” avdelningschef ” | socialsekreterare |
| 3.42 | ” avdelningschef ” | socialsekreterare |
| 4.4 a | ” arbetsutskott ” | avdelningschef |
| b | ” avdelningschef ” | teamledare |
| 4.5 a | ” arbetsutskott ” | avdelningschef |
| b | ” avdelningschef ” | teamledare |
| 4.7 | ” arbetsutskott ” | avdelningschef |
| 5.1 | ” avdelningschef ” | teamledare |
| 5.2 | ” avdelningschef ” | teamledare |
| 5.5 | ” avdelningschef ” | teamledare |
| 5.6 | ” avdelningschef ” | teamledare |

Förslag till beslut

Arbetsutskottet föreslår socialnämnden att godkänna förslaget till revidering.

Beslut

Socialnämnden godkänner förslaget till revidering med tillägg att en utvärdering av den nya delegationsordningen ska göras vid årsskiftet 2011/2012.

Socialnämnden

2011-03-16

Sn § 29/11**Au § 21/11****Kontaktpolitiker**

Arbetsutskottet förespråkar ett friare upplägg för partigrupperna när det gäller kontaktpolitiker. Resursen är 2 dagar per år eller 4 halvdagar per år. Arvode och ersättning för förlorad arbetsförtjänst utgår.

Beslut

Socialnämnden beslutar enligt arbetsutskottets förslag.

Socialnämnden

2011-03-16

Sn § 30/11**Au § 29/11****Val av ersättare till arbetsutskottet**

Arbetsutskottet föreslår socialnämnden välja Lisbeth Backans (s) och Bror Dimberg (s) till ersättare i arbetsutskottet för majoriteten.

Beslut

Socialnämnden beslutar enligt arbetsutskottets förslag.

Socialnämnden

2011-03-16

Sn § 31/11**Au § 7/11****Au § 150/10****Tillgänglighetsplan för Orsa kommun**

Eva Nordlund, ÄHO-chef föreslår att en tillgänglighetsplan för personer med funktionshinder upprättas för Orsa kommun i samråd med Kommunala handikapp- och pensionärsrådet.

Arbetsutskottet bordlägger ärendet i avvaktan på den nya socialnämndens och det nya kommunala handikapp- och pensionärsrådets sammansättning 2011.

Förslag till beslut

Arbetsutskottet föreslår socialnämnden föreslå kommunfullmäktige att arbeta vidare med frågan om tillgänglighetsplan.

Beslut

Socialnämnden beslutar att föreslå kommunfullmäktige att arbeta vidare med frågan om tillgänglighetsplan.

Socialnämnden

2011-03-16

Sn § 32/11**Au § 9/11****Köp av tjänst myndighetsutövning enligt alkohollagen (SFS 2010:1622)**

Behov av köp av tjänst

- All handläggning och myndighetsutövning enligt alkohollagen exkl. handläggning av ärenden som avser Folkölsförsäljningen
- All tillsyn enligt tillsynsplan exkl. tillsyn Folköl
- Utbildning av krögare samt dess personal samt politiker
- Delta i samverkan inom Forum Orsa kommun
- Samarbete med krögarna – Ansvarsfull Alkoholservering.

Inledningsvis from 1 mars t o m augusti är behovet 0,50 tjänst, för att implementera den nya lagstiftningen, få i gång de administrativa rutinerna samt för att genomföra en utökad tillsyn under sommaren. Därefter bedöms behovet vara ca 0,30 av tjänst.

Förslag till beslut

Att köp av tjänst från annan kommun beslutas i avvaktan på beslut i gemensam myndighetsnämnd.

Beslut

Arbetsutskottet beslutar föreslå socialnämnden besluta enligt förslag.

Beslut

Socialnämnden beslutar om köp av tjänst, myndighetsutövning enligt alkohollagen, från annan kommun i avvaktan på beslut i gemensam myndighetsnämnd.

Socialnämnden

2011-03-16

Sn § 33/11**Au § 22/11****Ansökan om serveringstillstånd**

Orsa Grönklitt AB ansöker enligt 7 kap 5 § alkohollagen om nytt stadigvarande serveringstillstånd av alkoholdrycker (starköl, vin och spritdrycker) till slutna sällskap/konferenser vid Limbygården, Torgny Mogrenhuset samt Rådsjöstugan i Grönklitt, Orsa.

Serveringstid mellan kl 11.00 – 01.00.

Förslag till beslut

Att med stöd av 8 kap 2 § alkohollagen bevilja Orsa Grönklitt AB nytt stadigvarande serveringstillstånd av alkoholdrycker till slutna sällskap/konferenser vid Limbygården, Torgny Mogrenhuset samt Rådsjöstugan i Orsa Grönklitt.

Serveringstid mellan kl 11.00 – 01.00.

Underlaget kompletteras med muntliga uppgifter att ansökan även innefattar andra jästa alkoholdrycker samt med i ansökan angivna serveringslokaler.

Förslag till beslut

Arbetsutskottet föreslår socialnämnden besluta att med stöd av 8 kap 2 § alkohollagen bevilja Orsa Grönklitt AB nytt stadigvarande serveringstillstånd av starköl, vin, sprit och andra jästa alkoholdrycker till slutna sällskap/konferenser vid Limbygården, Torgny Mogrenhuset samt Rådsjöstugan i Orsa Grönklitt.

Serveringsställen: Matsal, kök, relaxavdelning, vardagsrum och uteservering.

Serveringstid mellan kl 11.00 – 01.00.

Beslut

Socialnämnden beslutar enligt arbetsutskottets förslag.

Socialnämnden

2011-03-16

Sn § 34/11**Au § 30/11****Tillståndsbevis – andra jästa alkoholdrycker**

Från och med den 1 januari 2011 gäller en ny alkohollag. I den står bl a att det förutom starköl, vin och sprit ska finnas en kategori som heter ”andra jästa alkoholdrycker”.

Alkoholhandläggare Madelen Andersson gör socialnämnden uppmärksam på att socialnämnden i Orsa kommun har utfärdat två tillståndsbevis där detta saknas.

Förslag till beslut

Att socialnämnden utfärdar nya tillståndsbevis där det framgår att andra jästa alkoholdrycker också får serveras för Johanna Bergman som har servering vid Vårdshuset Trollet, Noppikoski och Orsa Grönklitt AB med servering vid Toppstugan i Grönklitt.

Beslut

Socialnämnden beslutar att utfärda nya tillståndsbevis enligt förslag till beslut.

Socialnämnden

2011-03-16

Sn § 35/11**Au § 24/11****Uppföljning av uppdrag Sn § 67/10**

Socialnämnden uppdrog till IFO-chef att komma med en rapport om tillsynen på HVB-hemmen och kostnader för placeringar.

IFO-chef Astrid Lundberg lämnar information om att det är Socialstyrelsen som har tillsynen över HVB-hemmen. Socialnämnden har ett ansvar för placerade barn i familjehem och i hem för vård eller boende enligt 6 kap 1 § socialtjänstlagen och ett uppföljningsansvar att minst en gång var sjätte månad överväga om vården fortfarande behövs. Inför dessa överväganden gör socialsekreterare alltid besök hos barnet och samtalar med barnet.

Kostnader för placeringar är för 2010

* Barn (upp till 21 år) 3,1 miljoner/år

* Vuxen 2,7 miljoner/år

Arbetsutskottet tar del av informationen och lämnar vidare till socialnämnden.

Socialnämnden tar del av informationen.

Socialnämnden

2011-03-16

Sn § 36/11**Au § 25/11****Information om ESTER-bedömning**

Lars Bergman Troll, socialsekreterare och Gunilla Agby, socialsekreterare informerar om ESTER-bedömning.

ESTER-bedömning är en strukturerad och forskningsbaserad bedömningsmetod som används av speciellt utbildad personal. ESTER-bedömning används för att bedöma risk och skydd för långvarigt normbrytande beteende hos unga människor (normbrytande beteende = beteende som bryter mot lagar eller regler). En ESTER-bedömning görs för att det ska bli tydligare vad barnet/den unge och hans/hennes familj eventuellt behöver hjälp och stöd med. ESTER-bedömning görs i samverkan med skolan/Orsamodellen.

Arbetsutskottet tar del av informationen och lämnar vidare till socialnämnden.

Socialnämnden tar del av informationen.

Socialnämnden

2011-03-16

Sn § 37/11**Redovisning delegeringsbeslut**

Delegationslista IFO (Individ- och familjeomsorgen)
Perioden 2011-02-01 – 2011-02-28

Beslut fattade av

Arbetsutskottet 2011-02-02 och 2011-03-02
Astrid Lundberg nr 3-6/11
Ewa Andersson, handläggare nr 10-32/11

Beslut om anställningar

Pia Böhlin, enhetschef nr 10/11
Christina Carlström, verksamhetschef nr 11-13/11
Astrid Lundberg, IFO-chef nr 14/11

Socialnämnden godkänner redovisningen.

Socialnämnden

2011-03-16

Sn § 38/11**Övriga frågor**

Ordförande går igenom pågående uppdrag.

Hasse Thelin (kd) tar upp frågan om man kan ta hem make/maka med hjälp från hemtjänsten några dagar från särskilt boende.

Frågan återförs till beredning och arbetsutskott.

Anne-Marie Fröjdh (c) åker på en konferens med information om Personlig assistans – lag och avtal i Gävle den 3 maj 2011.

Reservation

Socialnämnden 20110316
Bilaga 1.

Date

Centerpartiet och Kristdemokraterna
reserverar sig tillförman för eget förslag.

Att äldre och handikappsomsorgschefen
inte tillsätts under 2011

- Socialnämnden ligger redan med ett
prognoserat underskott - 2.500. -

Därför vill vi i organisationsutredningen
ska efter 2012 ta ställning till om
vi orkar med att anställa äldo-chef.

AnnelMarie Fröjdh : Jan-Olof Nises

Hans Thelin - Kerstin Spins Eriksdotter

Ny organisation för socialförvaltningen

Gäller fr.o. m 2011-04-01

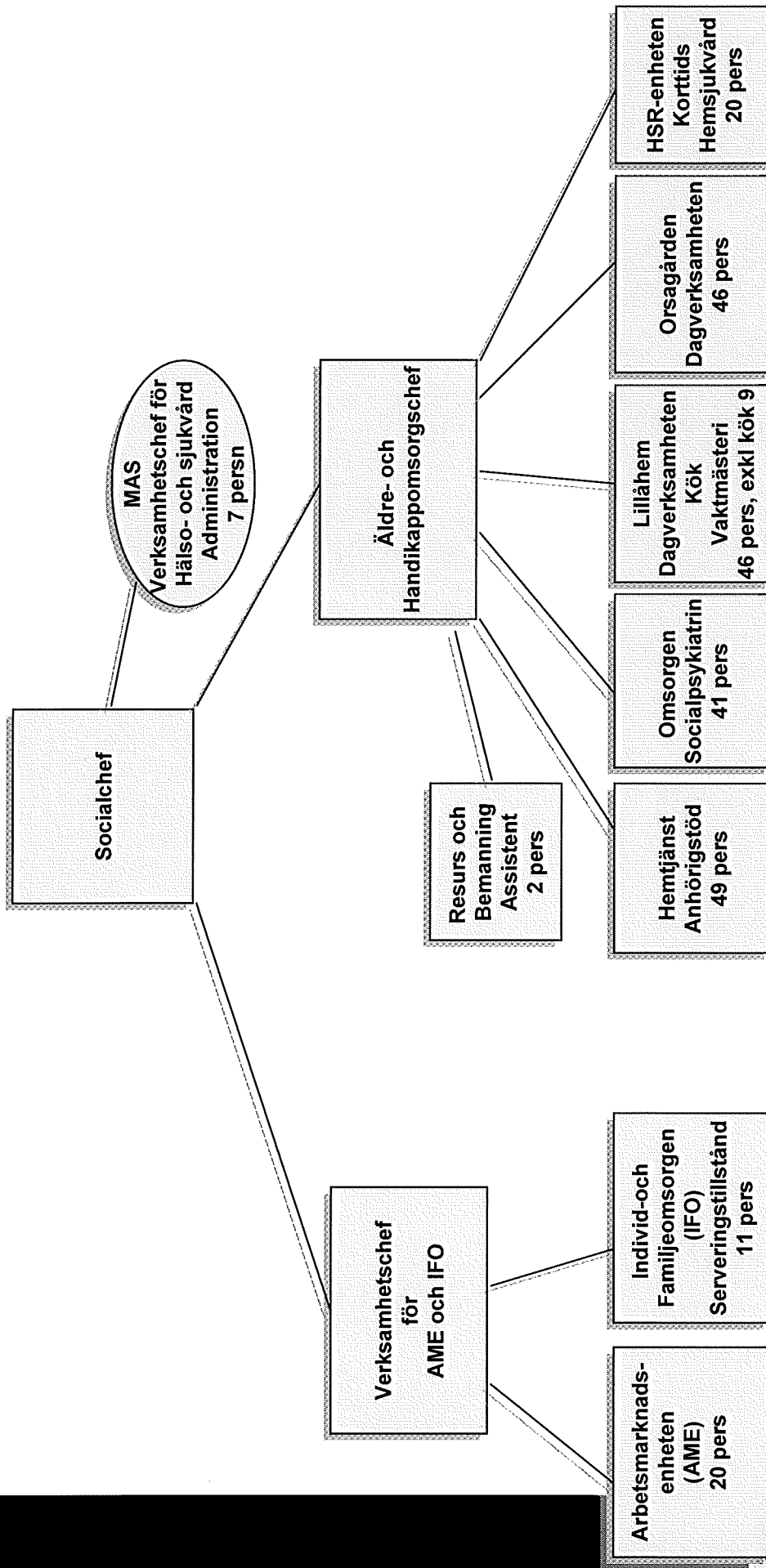

A